

1

FERROVIAL EN 2 MINUTOS

GRANDES CIFRAS	[10]
HITOS 2025	[12]
PRINCIPALES MERCADOS	[14]
FERROVIAL EN BOLSA	[18]



GRANDES CIFRAS 2025

LIQUIDEZ TOTAL* (M€)

5.088

ex-infraestructuras. Incluye líneas de crédito no utilizadas (1.008 millones de euros). *Más información en la sección Medidas Alternativas de Rendimiento.
5.320 millones de euros en 2024

DEUDA NETA CONSOLIDADA* (M€)

-1.341

ex sociedades de proyectos de infraestructuras. *Más información en la sección Medidas Alternativas de Rendimiento.
-1794 millones de euros en 2024

INGRESOS (M€)

9.627

2025

9.148

2024

+5.2%

(+8,6% en términos comparables)

respecto a 2024

<p>CARTERA DE PEDIDOS DE CONSTRUCCIÓN (MILLONES DE EUROS)</p> <p>17.438</p> <p>+4,1%</p> <p>respecto a 2024</p>	<p>ÍNDICE DE FRECUENCIA DE ACCIDENTES GRAVES Y VÍCTIMAS MORTALES⁽¹⁾</p> <p>17,80 %</p> <p>respecto a 2022</p> <p>⁽¹⁾ SIF -FR= n° (accidentes graves + víctimas mortales)*1.000.000/n° de horas trabajadas. Incluye empleados propios y contratistas.</p>
<p>ELECTRICIDAD DE FUENTES RENOVABLES</p> <p>100 %</p> <p>en 2025</p>	<p>EMISIONES DE CO₂ ALCANCE 1&2 TCO₂ EQ</p> <p>-45,64 %</p> <p>en términos absolutos respecto a 2020</p>
<p>IMPUESTOS TOTALES* (M€)</p> <p>950</p> <p>*Soportados, pagados y recaudados en 2025</p>	<p>BENEFICIARIOS DE PROYECTOS SOCIALES*</p> <p>399.000</p> <p>beneficiarios de los Programas Juntos Sumamos, Infraestructuras Sociales y otros.</p> <p>*Beneficiarios directos de programas sociales según la metodología B4SI - LBG</p>

PLANTILLA A CIERRE*

22.609

*a miércoles, 31 de diciembre de 2025

HITOS 2025

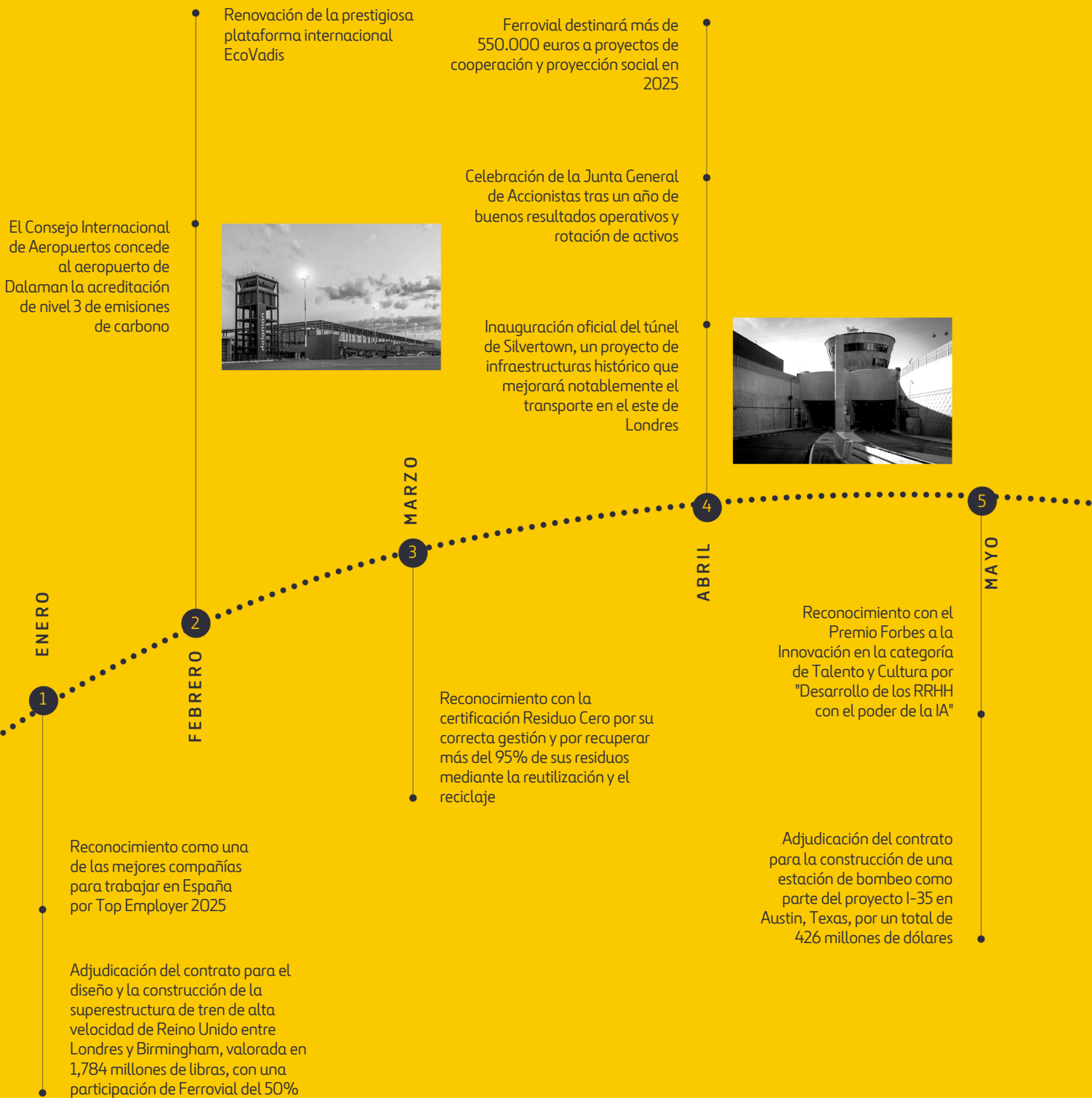



Inclusión en el índice Nasdaq-100, reconociendo la solidez del distintivo modelo empresarial integrado y el valor que la infraestructura aporta a las comunidades en crecimiento

Decimosexto año consecutivo en la Lista A del Cambio Climático de CDP

Ferrovial refuerza el área de construcción de data centers con la compra de Powernet

Obtención de una puntuación de 83/100 en Dow Jones Best-in-Class, lo que representa una mejora de +2 puntos en comparación con 2024

Adquisición del 5,06% de la 407 ETR, alcanzando un 48,29% de la titularidad de la autopista canadiense

Galardonada con la certificación Top Wellbeing, como una de las empresas líderes en este ámbito en España

Galardonada con tres premios "We Build Texas Awards" por realizar proyectos de alta calidad a pesar de importantes retos

Renueva su posición en el índice FTSE4Good para 2025, durante 22 años consecutivos

Anuncio de la conclusión de la venta de la totalidad de su participación en el aeropuerto de Heathrow

Adjudicación del contrato para mejorar la capacidad y la movilidad a lo largo del corredor de 10 millas de la I-95 en Carolina del Sur, por valor de 728 millones de dólares

Desarrollo de una instalación solar de 250 MW en el condado de Milam (Texas), que aportará electricidad fiable a la red e impulsará el crecimiento económico a largo plazo de la región

La intersección de Coramba Road abre parcialmente, marcando un hito clave en el avance del bypass de Coffs Harbour, en Australia

Inauguración del mayor nudo ferroviario de Polonia, la estación de Varsovia Oeste, tras una amplia modernización



PRINCIPALES MERCADOS

VENTAS

3.485€

MILLÓN

RBE AJUSTADO

927€

MILLÓN

PLANTILLA

4.948

ESTADOS UNIDOS



VENTAS

2.228€

MILLÓN

RBE AJUSTADO

255€

MILLÓN

PLANTILLA

6.988

POLONIA



VENTAS

1.891€

MILLÓN

RBE AJUSTADO

214€

MILLÓN

PLANTILLA

6.297

ESPAÑA

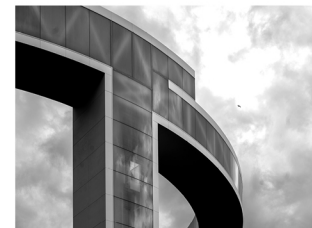

VENTAS

804€

MILLÓN

RBE AJUSTADO

-€16

MILLÓN

PLANTILLA

1.148



REINO UNIDO

VENTAS

371€

MILLÓN

RBE AJUSTADO

23€

MILLÓN

PLANTILLA

1.262



CANADÁ

VENTAS

279€

MILLÓN

RBE AJUSTADO

32€

MILLÓN

PLANTILLA

912

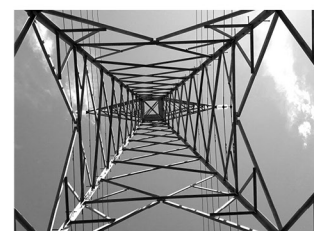

LATINOAMÉRICA

PRINCIPALES MERCADOS

INGRESOS POR ZONAS GEOGRÁFICAS

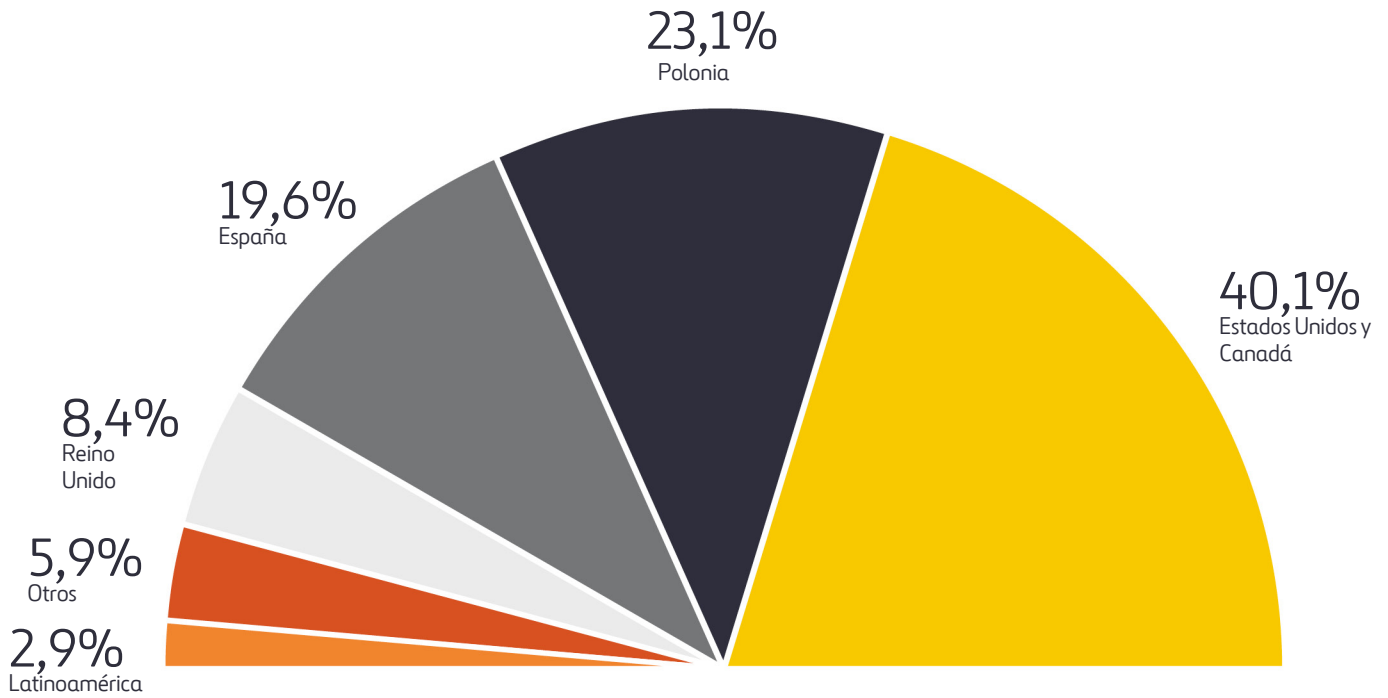

VALORACIÓN ANALISTAS*

ESTADOS UNIDOS Y CANADÁ	POLONIA	ESPAÑA
86%	4%	3%
INDIA	RESTO DEL MUNDO	
3%	4%	

*Valoración de consenso de los analistas a diciembre de 2025. Se refiere a analistas de mercado que cubren Ferrovial y que comparten su valoración. El consenso se refiere a la media de las valoraciones por país.



FERROVIAL EN EL MERCADO DE VALORES

La evolución de Ferrovial incluye una expansión deliberada en los mercados mundiales de capitales. La cotización en tres bolsas internacionales ha permitido a la compañía diversificar su base de inversores y reforzar su flexibilidad financiera.

EVOLUCIÓN DEL PRECIO DE LA ACCIÓN EN 2025

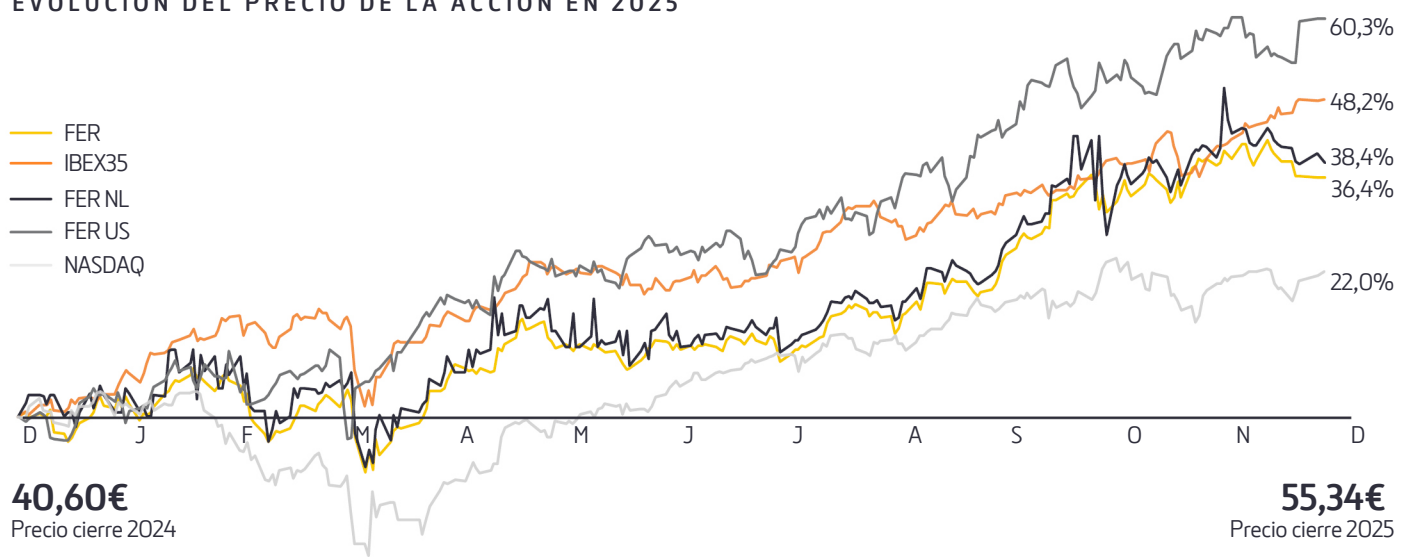

DATOS HISTÓRICOS DE LA ACCIÓN*

	2025	2024	2023
Precio de cierre (€)	55,34	40,60	33,02
Máx. (€)	57,60	41,04	33,02
Mín. (€)	37,20	33,22	24,53
VWAP (€)	46,45	36,65	28,71
Liquidez media diaria (€M)	54,19	45,05	30,27
Volumen medio diario (M de acciones)	1,14	1,23	1,06
Número de acciones (M de acciones)	733.755	729.560	740.688
Capitalización de Mercado (M€)	40.606	29.620	24.458

CAPITALIZACIÓN (M€):

40.606

RENTABILIDAD TOTAL DEL ACCIONISTA (TSR)*:

38,6%

El TSR es una medida del rendimiento de las acciones de distintas compañías a lo largo del tiempo. Combina la revalorización de la acción y los dividendos pagados para mostrar la rentabilidad total para el accionista expresada en porcentaje anualizado.

*Datos históricos basados en la cotización española de Ferrovial

DIVIDENDOS DECLARADOS (€M)



*Incluye 271 millones de euros del programa de recompra de 2023 con reembolso en 2024. Los dividendos declarados incluyen acciones entregadas + efectivo

DIVIDENDO POR ACCIÓN (€M)

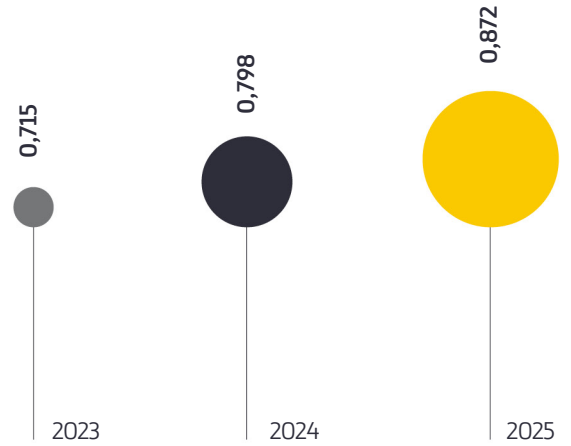

INVERSORES INSTITUCIONALES*

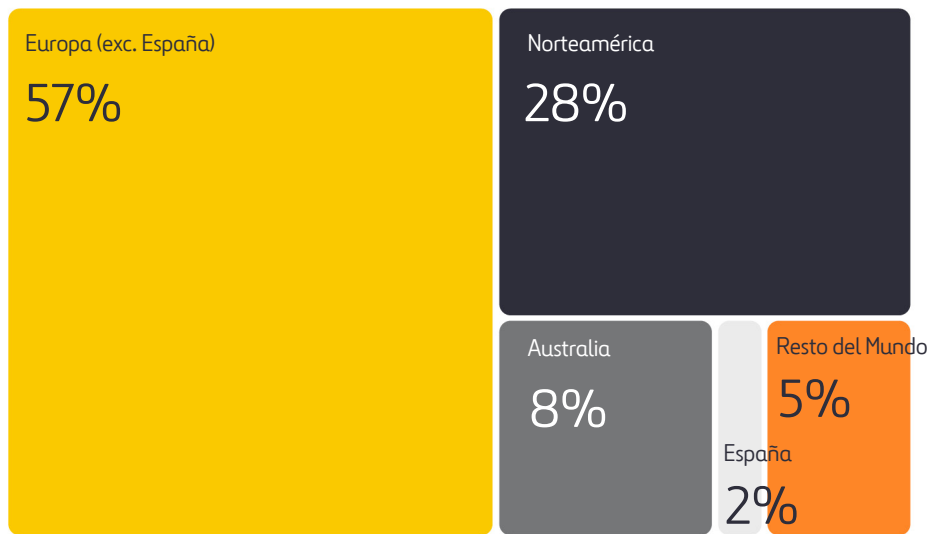

Fuente: Nasdaq (noviembre de 2025)

CALIFICACIÓN CREDITICIA:

BBB

[S&P y Fitch]

PRECIO OBJETIVO DE CONSENSO DE ANALISTAS*:

59,0€

*a diciembre de 2025

RECOMENDACIÓN DEL ANALISTA

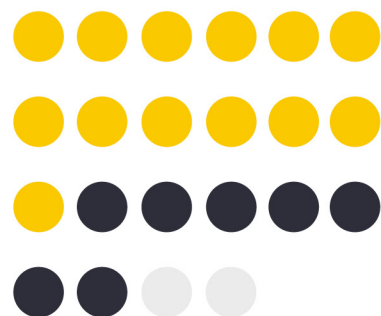

Más de **350** inversores contactados en múltiples reuniones, además de **23** roadshows

22 analistas cubren Ferrovial a 31 de diciembre de 2025.

ESTRUCTURA ACCIONARIAL *

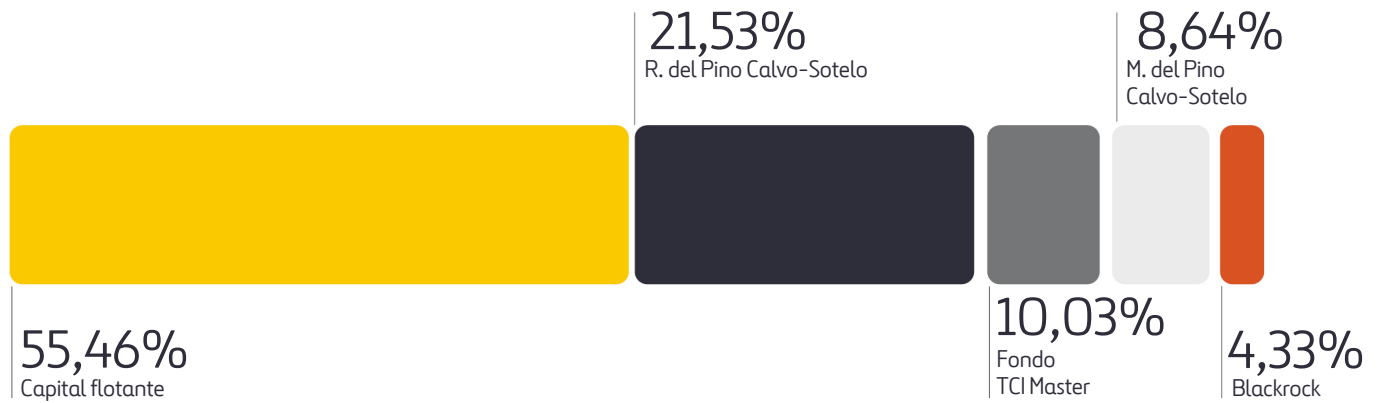

*Fuente: AFM (31 de diciembre de 2025)

BONOS FERROVIAL

Fecha de vencimiento	Cupón	Nocional (M€)	Rendimiento al vencimiento	Cotización (31/12/2025)
31 de marzo, 2025	1,375 %	500	3.164	99.569*
16 de mayo, 2026	1,382 %	780	2.702	98.258
12 de noviembre, 2028	0,540 %	500	2.907	91.478
13 de septiembre, 2030	4,445 %	500	3.270	105.641
16 de enero, 2030	3,250%	500	3.035	100.803
20 de mayo, 2031	0,750%	400	0.500	101.321

*Fuente: AFM (31 de diciembre de 2025)

PRECIO DE LOS BONOS DE FERROVIAL EN 2025

